Alphorn

Grittibänz

Robert Oesch

Eignet sich auch als Solo- oder Duovortrag!

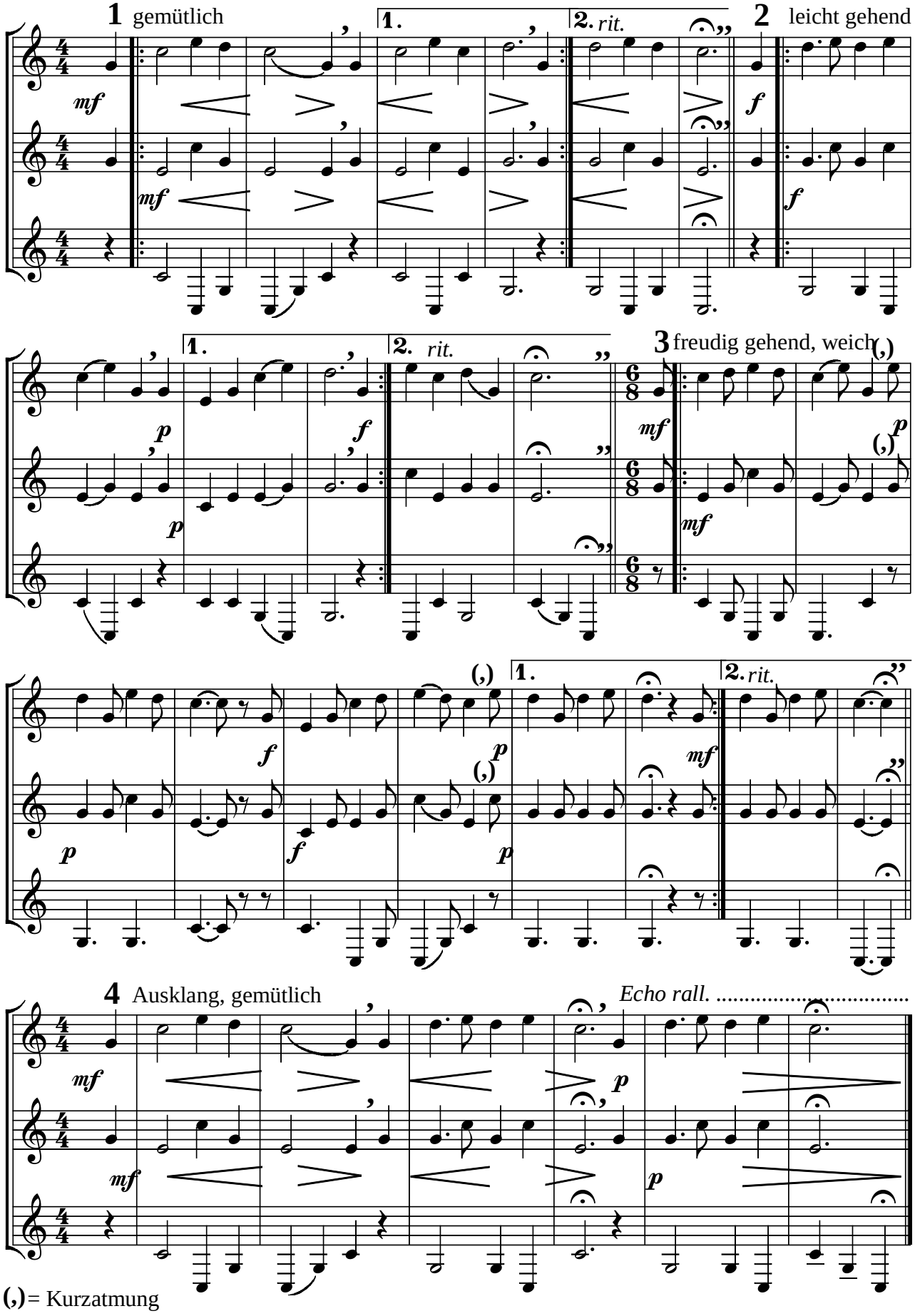

(,) = Kurzatmung

Copyright 2023 und Notensatz: Robert Oesch