Alphorn
Difficile Klangmalerei!

Difficile

Bitte selber sehr bewegt gestalten!

Robert Oesch

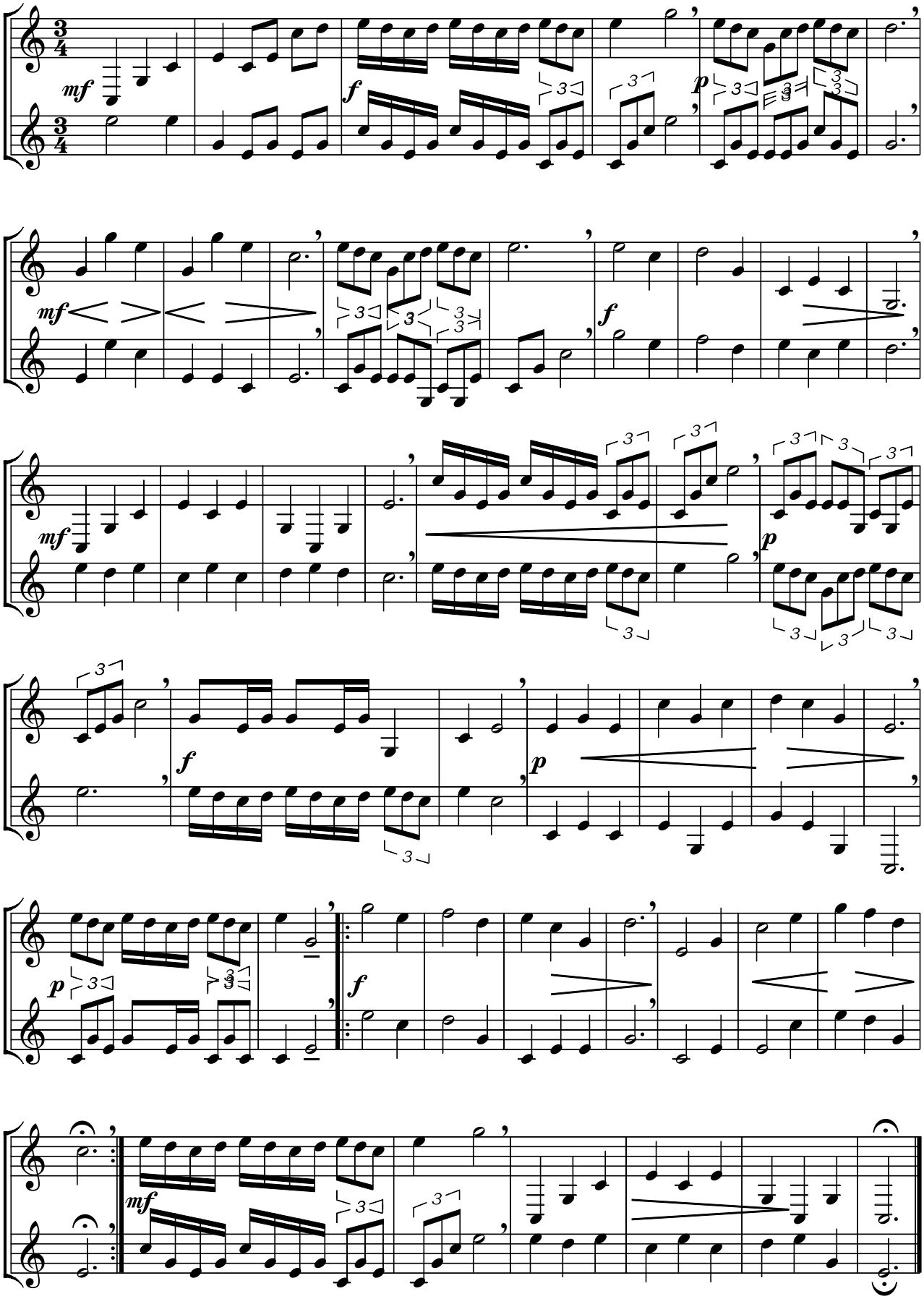

Copyright 2005 und Notensatz: Robert Oesch